

TRÁMITE DE ADMISIÓN 2021-B

GUÍA PARA SUBIR FOTO, HUELLA Y FIRMA



UNIVERSIDAD DE GUADALAJARA

Red Universitaria e Institución Benemérita de Jalisco

GUÍA PARA SUBIR FOTO, HUELLA Y FIRMA

- Para evitar citas presenciales, en este Calendario 2021-B tendrás que subir tu foto, huella y firma de forma virtual para que aparezcan en tu solicitud de ingreso; y en caso de salir en listas, en tu credencial de estudiante.
- Este trámite solo lo puedes realizar si solicitaste tu refrendo o hiciste tu pago en tiempo.
- Después de cargar tu foto, huella y firma, imprime tu solicitud de ingreso y continúa tu proceso de admisión.



CALENDARIO PARA ASPIRANTES A PREPA



- **Subir foto, firma, huella y obtención de la solicitud de ingreso:** 1 de abril al 31 de mayo de 2021
- **Subir documentación (certificado de secundaria, acta de nacimiento, CURP):** 1 de junio al 13 de julio de 2021
- **Publicación del dictamen (escolar.udg.mx y gaceta.udg.mx):** 19 de julio de 2021
- **Inicio de clases:** 10 de agosto de 2021

EL INGRESO SE DICTAMINARÁ POR PROMEDIO, POR LO QUE NO TENDRÁS QUE HACER EXAMEN, PERO SÍ TIENES QUE CONCLUIR TU PROCESO DE ADMISIÓN.

CALENDARIO PARA ASPIRANTES A LICENCIATURA

- Subir foto, firma, huella y obtención de solicitud de ingreso: 1 de abril al lunes 31 de mayo de 2021
- Aplicación única del examen de admisión: Sábado 19 de junio de 2021
- Subir documentación (certificado de bachillerato, acta de nacimiento, CURP): 21 de junio al martes 13 de julio de 2021
- Publicación del dictamen (escolar.udg.mx y gaceta.udg.mx): 19 de julio de 2021
- Inicio de clases: 10 de agosto de 2021

TE RECOMENDAMOS REVISAR TU CORREO CONSTANTEMENTE DURANTE TU PROCESO DE ADMISIÓN.





PASOS PARA SUBIR TU FOTO, FIRMA Y HUELLA



UNIVERSIDAD DE GUADALAJARA

Red Universitaria de Jalisco

SIAU | Sistema Integral de Información y Administración Universitaria

Seguimiento | U de G

Para darle seguimiento a tu trámite de ingreso a la Universidad de Guadalajara, ingresa tu número de registro y fecha de nacimiento

Número de registro: *

Confirma tu fecha de nacimiento:*

 / /

Confirma tu contraseña:*

[Olvidé mi Contraseña](#)

[Recuperar Contraseña](#)

*Nota: Sólo para aspirantes ya registrados.

** Si fuiste admitido, tu contraseña es tu nip de alumno.

- Para poder ver las fichas necesitas tener el [Acrobat reader](#) instalado.

Derechos reservados ©2017. Universidad de Guadalajara.

Paso 1:

Entra a escolar.udg.mx en seguimiento de trámite.

Ingresa tu número de registro, fechas de nacimiento y contraseña.

Ficha de trámite Cambiar contraseña Cambio de aspiración **Solicitud de ingreso** Documentos

Aspiración por cupo disponible Consulta de resultados

Foto, Firma y Huella

FOTO

Características de la fotografía.



1. La fotografía debe ser de los hombros a la cabeza.
2. Mantenga su rostro descubierto, sin lentes y libre de accesorios.
3. De tener cabello largo, manténgalo fuera de su cara.
4. El fondo de la foto debe ser blanco o lo más claro posible, evite tomar la foto en un espacio con un fondo colorido, que contenga algún objeto o refleje luz.
5. Mantenga su rostro lo más iluminado posible, intente no tomar la foto muy lejos o muy cerca. Lo importante es que su rostro se mantenga centralizado.
6. El peso no podrá superar los 512 kB.

+ Cargar

FIRMA

Características de la firma.



1. Firme en una hoja en blanco.
2. Tome fotografía o escaneé con un peso máximo de 512 kB.
3. Cargue la imagen.

+ Cargar

HUELLA

Características de la huella.



1. Imprima la huella del dedo índice de la mano derecha en un papel blanco.
2. Tome fotografía o escaneé con un peso máximo de 512 kB.
3. Cargue la imagen.

+ Cargar

IDENTIFICACIÓN

Documento con fotografía que acredita su identidad.



1. Tome fotografía del documento que acredite su identidad.
2. La fotografía o documento escaneado no debe superar los 512 kB.
3. Cargue la imagen.

+ Cargar

Guardar

Paso 2:
Selecciona
"Solicitud de
Ingreso" y sube los
archivos con las
características
solicitadas.

Características de la foto:



- Debe ser de los hombros a la cabeza.
- Rostro descubierto, sin lentes y sin accesorios .
- Si tienes el cabello largo, acomódalo para que no te cubra tu rostro.
- El fondo de tu foto debe de ser blanco o lo más claro posible.
- Cuida que no salga alguna sombra, reflejo u objeto en tu fotografía.
- Cuida que tu cara esté centrada en la fotografía; ni muy lejos o cerca la toma, y que tenga buena iluminación.
- El peso no debe de superar los 10 Mb.

Características de la firma:



- Haz tu firma en una hoja blanca.
- Tómale una foto a tu firma o escanéala.
- Cuida que sea legible, que no esté borrosa o que la imagen no salga con alguna sombra o algún otro elemento.
- La imagen tiene que tener un peso máximo de 10 Mb.

Características de la huella

- Imprime tu huella del dedo índice de la mano derecha en una hoja blanca. De preferencia utiliza tinta negra.
- Trata que la huella sea lo más legible posible.
- Tómale una foto o escanéala.
- Cuida que la imagen no se vea borrosa.
- La imagen tiene que tener un peso máximo de 10 Mb.



Documento para acreditar tu identidad

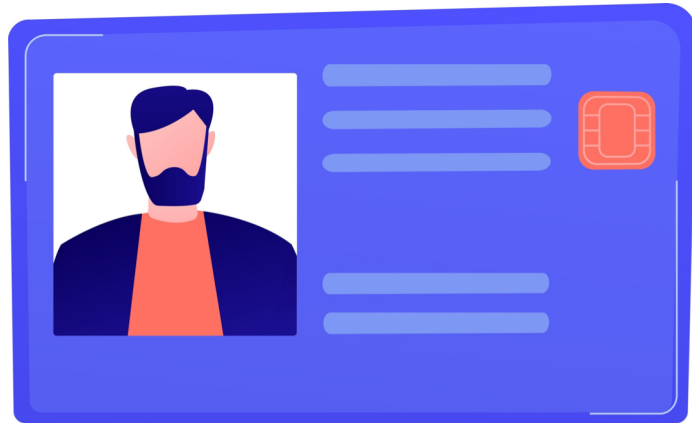

- Para verificar tus datos, tómale foto frente y vuelta, a una identificación que acredite tu identidad (INE o credencial de la escuela).
- La foto o documento escaneado, no debe superar los 10 Mb.

TODOS LOS DOCUMENTOS E IMÁGENES QUE SUBAS, ESTARÁN PROTEGIDOS Y SÓLO SERÁN UTILIZADOS PARA FINES DEL PROCESO DE ADMISIÓN.

Paso 3:

Una vez que tengas listas tus imágenes, súbelas en el apartado correspondiente

Puedes ajustar la imagen para que solo cargue la parte necesaria.



Ficha de trámite Cambiar contraseña Cambio de aspiración **Solicitud de ingreso** Documentos

Aspiración por cupo disponible Consulta de resultados

Foto, Firma y Huella

FOTO

Características de la fotografía.



1. La fotografía debe ser de los hombros a la cabeza.
2. Mantenga su rostro descubierto, sin lentes y libre de accesorios.
3. De tener cabello largo, manténgalo fuera de su cara.
4. El fondo de la foto debe ser blanco o lo más claro posible, evite tomar la foto en un espacio con un fondo colorido, que contenga algún objeto o refleje luz.
5. Mantenga su rostro lo más iluminado posible, intente no tomar la foto muy lejos o muy cerca. Lo importante es que su rostro se mantenga centralizado.
6. El peso no podrá superar los 512 kB.

+ Cargar

FIRMA

Características de la firma.



1. Firme en una hoja en blanco.
2. Tome fotografía o escaneé con un peso máximo de 512 kB.
3. Cargue la imagen.

+ Cargar

HUELLA

Características de la huella.



1. Imprima la huella del dedo índice de la mano derecha en un papel blanco.
2. Tome fotografía o escaneé con un peso máximo de 512 kB.
3. Cargue la imagen.

+ Cargar

IDENTIFICACIÓN

Documento con fotografía que acredita su identidad.



1. Tome fotografía del documento que acredite su identidad.
2. La fotografía o documento escaneado no debe superar los 512 kB.
3. Cargue la imagen.

+ Cargar

Guardar

Paso 4:
 Cuando se terminen de cargar las imágenes de las 4 secciones, da en **Guardar**.

Paso 5:

Al darle guardar te aparecerá un cuadro para confirmar la información que subiste.

Si no harás más cambios, selecciona continuar.



The screenshot shows a registration form with four sections: FOTO, FIRMA, HUELLA, and IDENTIFICACIÓN. A confirmation dialog box is overlaid on the FOTO section.

FOTO

Características de la fotografía.

1. La fotografía debe ser de los hombros a la cabeza.
- 2.
- 3.
- 4.
- 5.
6. El peso no podrá superar los 512 kB.

+ Cargar

FIRMA

Características de la firma.

en una hoja en
fotografía o escaneé
peso máximo de
B.
la imagen.

HUELLA

Características de la huella.

1. Imprima la huella del dedo índice de la mano derecha en un papel blanco.
2. Tome fotografía o escaneé con un peso máximo de 512 kB.
3. Cargue la imagen.

IDENTIFICACIÓN

Documento con fotografía que acredita su identidad.

1. Tome fotografía del documento que acredite su identidad.
2. La fotografía o documento escaneado no debe superar los 512 kB.

¿Estás seguro de continuar?

⚠ Una vez guardado no podrás modificar tu foto, firma, huella e identificación.

* Recuerda imprimir tu solicitud de ingreso después de aceptar.

✓ Continuar ✗ No

Ficha de trámite Cambiar contraseña Cambio de aspiración **Solicitud de ingreso** Documentos

Aspiración por cupo disponible Consulta de resultados

Foto, Firma y Huella

Información: Foto Firma y Huella guardados correctamente

FOTO

Características de la fotografía.

1. La fotografía debe ser de los hombros a la cabeza.
2. Mantenga su rostro descubierto, sin lentes y libre de accesorios.
3. De tener cabello largo, manténgalo fuera de su cara.
4. El fondo de la foto debe ser blanco o lo más claro posible, evite tomar la foto en un espacio con un fondo colorido, que contenga algún objeto o refleje luz.
5. Mantenga su rostro lo más iluminado posible, intente no tomar la foto muy lejos o muy cerca. Lo importante es que su rostro se mantenga centralizado.
6. El peso no podrá superar los 512 kB.

[Descargar](#)

FIRMA

Características de la firma.

1. Firme en una hoja en blanco.
2. Tome fotografía o escaneeé con un peso máximo de 512 kB.
3. Cargue la imagen.

[Descargar](#)

HUELLA

Características de la huella.

1. Imprima la huella del dedo índice de la mano derecha en un papel blanco.
2. Tome fotografía o escaneeé con un peso máximo de 512 kB.
3. Cargue la imagen.

[Descargar](#)

IDENTIFICACIÓN

Documento con fotografía que acredita su identidad.

1. Tome fotografía del documento que acredite su identidad.
2. La fotografía o documento escaneado no debe superar los 512 kB.
3. Cargue la imagen.

[Descargar](#)

[Imprimir solicitud de ingreso](#)

Código No registrado	CENTRO UNIV ARTE ARQ Y DISE&O	No. de registro	4133130
Primer Apellido	Segundo Apellido	Nombre(s)	Fecha de Nacimiento
APEPAT_REG4133130	APEMAT_REG4133130	NOMBRE_REG4133130	01/01/2000

Datos de Aspiración

Centro/Escuela/Sede/Modulo	Aportación Voluntaria
CUAAD-C. U. DE ARTE ARQUITECTURA Y DISEÑO	\$ 0
Camera	Grado
LIC. EN DISEÑO DE MODAS	N

Cita a Examen de Admisión

09:00 Hrs 01/11/2020 AULA 55
CUAAD EXTREMO NTE CALZ. INDEPENDENCIA SIN.



FOTOGRAFIA



FIRMA



HUELLA INDICE DERECHO

Paso 6:

Por último, imprime tu solicitud de ingreso con la fecha, hora y lugar de tu examen de admisión.

Si eres aspirante de prepa, imprime tu solicitud para que puedas continuar con tu trámite.

Para más información sobre tu proceso
de admisión entra a
escolar.udg.mx



UNIVERSIDAD DE GUADALAJARA
Red Universitaria e Institución Benemérita de Jalisco