



GUÍA DE **ASPIRANTES** PREPAS Y LICENCIATURAS 2022-B



Para cuidar tu salud, **modificamos el proceso de admisión**
para el calendario 2022-B

CALENDARIO 2022-B CENTROS UNIVERSITARIOS

SUBE TU FOTO, HUELLA Y FIRMA

14 de marzo al 06 de mayo

EXAMEN DE ADMISIÓN

21 de mayo

SUBE TUS DOCUMENTOS

23 de mayo al 02 de agosto

PUBLICACIÓN DE RESULTADOS

08 de agosto

INICIO DE CLASES CALENDARIO 2022 B

11 de agosto

CALENDARIO DE ADMISIÓN SEMS (Prepas)

SUBE TU FOTO, HUELLA Y FIRMA

14 de marzo al 06 de mayo

EXAMEN ANUAL DE ADMISIÓN

28 de mayo y 04 de junio

SUBE TUS DOCUMENTOS

06 de junio al 02 de agosto

PUBLICACIÓN DE RESULTADOS

08 de agosto

INICIO DE CLASES

11 de agosto



SUBE TU FOTO, HUELLA Y FIRMA

(14 de marzo al 06 de mayo)

SUBE TU FOTO, HUELLA Y FIRMA

- Para evitar citas presenciales y cuidar tu salud, en este calendario de trámites **tendrás que subir tu huella, foto y firma.**
- Este trámite es obligatorio para todos los aspirantes (SEMS y licenciaturas). **Solo lo puedes realizar si hiciste tu pago en tiempo.**
- Después de cargar tu foto, huella y firma, **imprime tu solicitud de ingreso** y continúa tu proceso de admisión. Llévala el día de tu cita.
- **Tienes hasta el 06 de mayo.** Más información:
escolar.udg.mx/guia-de-aspirante-foto-firma-y-huella



DÍA DEL EXAMEN

DÍA DEL EXAMEN

1. Preséntate en la **fecha y hora indicadas** en tu solicitud de ingreso.
2. Lleva:
 - **Solicitud de ingreso** impresa.
 - Una **identificación con fotografía** (puede ser tu INE o tu credencial de escuela).
 - **Lápiz, borrador y sacapuntas.**
 - **No podrás ingresar** mochila, gorra, celular o aparatos electrónicos.
3. Te recomendamos que vayas **desayunado**, ya que no podrás salir a comprar alimentos durante la prueba.

DÍA DEL EXAMEN: MEDIDAS SANITARIAS

- Para evitar aglomeraciones, **no lleves acompañantes**
- **Mantén la sana distancia** en la fila de ingreso y durante el tiempo que estés en el Centro Universitario o Escuela Preparatoria.



DÍA DEL EXAMEN: MEDIDAS SANITARIAS

- Pasa por los **filtros sanitarios**
- **Lleva cubrebocas** en todo momento y usa gel antibacterial
- **Respetar las indicaciones** de las brigadas sanitarias



ENTREGA DE DOCUMENTOS



ENTREGA DE DOCUMENTOS

1. Todos los aspirantes deberán subir documentos:

SEMS: del 06 de junio al 02 de agosto

Centros Universitarios: del 23 de mayo al 02 de agosto.

- Si eres egresada o egresado de **prepas UdeG** y registraste tu código de estudiante en la solicitud de ingreso, **no** es necesario que entregues documentos.

2. Entrega tus documentos de forma virtual en escolar.udg.mx/admision

ENTREGA DE DOCUMENTOS

PASO 1.

Da click en la pestaña “Documentos”

Número de registro: 4133131 | [Cerrar sesión](#)

[Formato de pago](#) [Solicitud de ingreso](#)

[Ficha de trámite](#) [Cambiar contraseña](#) [Cambio de aspiración](#) **Documentos** [Aspiración por cupo disponible](#) [Consulta de resultados](#)

SIN DOCUMENTOS

ARCHIVOS

Acta de Nacimiento [+ Cargar](#)

CURP [+ Cargar](#)

Certificado [+ Cargar](#)

Otro [+ Cargar](#)

CERTIFICADO ESCUELA DE PROCEDENCIA

Promedio

Clave SEP

Tipo de escuela

Escuela

CORFIMAR DATOS

CURP	NÚMERO DE SEGURIDAD SOCIAL (NSS)	CORREO	
AAHR900223HTSLNC00	1111111111	ricardo.alvarez@redudg.ud...	✎

¿Confirmar?

OBSERVACIONES

FECHA	OBSERVACIÓN
Sin observaciones.	

COMPROBANTE ELECTRÓNICO

Aún no puedes descargar tu comprobante.

[Guardar](#)

ENTREGA DE DOCUMENTOS

PASO 2.

Selecciona “Cargar” y adjunta tus documentos en formato JPG o PDF, asegúrate que sean legibles, y llena los campos con la información que se te solicita.

- Si eres **aspirante a una licenciatura**, carga tu certificado de bachillerato original
- Acta de nacimiento
- CURP
- Si eres **aspirante a bachillerato**, carga tu certificado de secundaria original
- Acta de nacimiento
- CURP

Número de registro: 4133130 | Cerrar sesión

Formato de pago | Solicitud de ingreso

Ficha de trámite | Cambiar contraseña | Cambio de aspiración | **Documentos** | Aspiración por cupo disponible | Consulta de resultados

DOCUMENTOS COMPLETOS

ARCHIVOS

Acta de Nacimiento	→ Cargar	4133130-acta.pdf
CURP	→ Cargar	4133130-curp.pdf
Certificado	→ Cargar	4133130-cert.jpg
Otro	→ Cargar	4133130-otro.jpg

CERTIFICADO ESCUELA DE PROCEDENCIA

Promedio *

Clave SEP

Tipo de escuela

Escuela

CONFIRMAR DATOS

CURP	NÚMERO DE SEGURIDAD SOCIAL (NSS)	CORREO
AAHR900223HTSLNC00	1111111111	jehu.delgadillo@redudg.udg.mx

¿Confirmar? Sí No

OBSERVACIONES

FECHA	OBSERVACIÓN
23/10/2020 23:07:59	Documentos completos.

COMPROBANTE ELECTRÓNICO

Ya puedes descargar tu comprobante. [Descargar](#)

ENTREGA DE DOCUMENTOS

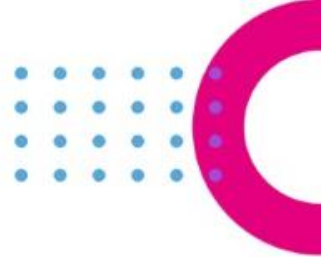

PASO 3.

Una vez que envíes tus documentos, el Centro Universitario o prepa tendrá que validar tu información. En caso de que algún documento esté incorrecto, te llegará un correo para que puedas subirlo nuevamente. Ya que haya sido verificada tu información, podrás descargar tu comprobante.





Número de registro: 4133130 | [Cerrar sesión](#)

[Formato de pago](#) | [Solicitud de ingreso](#)

[Ficha de trámite](#) | [Cambiar contraseña](#) | [Cambio de aspiración](#) | **Documentos** | [Aspiración por cupo disponible](#) | [Consulta de resultados](#)

DOCUMENTOS COMPLETOS

ARCHIVOS

Acta de Nacimiento	+ Cargar		4133130-acta.pdf
CURP	+ Cargar		4133130-curp.pdf
Certificado	+ Cargar		4133130-cert.jpg
Otro	+ Cargar		4133130-otro.jpg

CERTIFICADO ESCUELA DE PROCEDENCIA

Promedio *	<input type="text" value="8.0"/>
Clave SEP	<input type="text" value="14DTV0535J"/>
Tipo de escuela	<input type="text" value="PAZMG - PARTICULAR ZMG"/>
Escuela	

CORFIMAR DATOS

CURP	NÚMERO DE SEGURIDAD SOCIAL (NSS)	CORREO
AAHR900223HTSLNC00	1111111111	jehu.delgadillo@redudg.udg.mx

¿Confirmar?

OBSERVACIONES

FECHA	OBSERVACIÓN
23/10/2020 23:07:59	Documentos completos.

COMPROBANTE ELECTRÓNICO

Ya puedes descargar tu comprobante. [Descargar](#)

ENTREGA DE DOCUMENTOS

PASO 4.

Imprime y guarda tu
comprobante.



UNIVERSIDAD DE GUADALAJARA

COMPROBANTE DE RECEPCIÓN DE DOCUMENTOS

No. de registro
4133130
Calendario
2020B

Código
NO REGISTRADO

Primer Apellido	Segundo Apellido	Nombre(s)
APEPAT_REG4133130	APEMAT_REG4133130	NOMBRE_REG4133

Fecha de Nacimiento
01/01/2000

Datos de Aspiracion

Centro/Escuela/Sede/Modulo
CUAAD-C. U. DE ARTE ARQUITECTURA Y DISEÑO

Carrera
LICENCIATURA EN DISEÑO DE MODAS

Documentos cargados electrónicamente

Acta de Nacimiento	<input checked="" type="checkbox"/>
CURP	<input checked="" type="checkbox"/>
Certificado de estudios	<input checked="" type="checkbox"/>
OTROS	<input checked="" type="checkbox"/>

Este comprobante acredita que los documentos cargados electrónicamente al portal de Seguimiento de Aspirantes son correctos como solicitante a ingresar a la Universidad de Guadalajara. Debes conservarlo en buen estado para cualquier aclaración.

SI ERES O FUISTE ALUMNO DE BACHILLERATO GENERAL POR COMPETENCIAS EN ESCUELAS DE LA UNIVERSIDAD DE GUADALAJARA, ASEGURATE QUE TU SOLICITUD QUEDE REGISTRADA CON TU CÓDIGO DE BACHILLERATO PARA TENER DERECHO A CONCURSAR CON UN PROMEDIO ELECTRÓNICO, DE NO SER ASÍ, DEBERAS REGISTRAR EL CERTIFICADO ORIGINAL CON EL PROMEDIO. LA UNIVERSIDAD DE GUADALAJARA NO SE HACE RESPONSABLE DE CUALQUIER PROBLEMA QUE SE PRESENTE POR NO ATENDER LA INDICACIÓN.



DICTAMEN DE ADMISIÓN

DICTAMEN DE ADMISIÓN



**El dictamen de admisión se publicará el
08 de agosto, consúltalo en:**

escolar.udg.mx

gaceta.udg.mx





CONTACTO DE TU CENTRO UNIVERSITARIO O PREPA (SEMS)

CORREOS DE CONTACTO PARA ASPIRANTES

CALENDARIO 2022-B

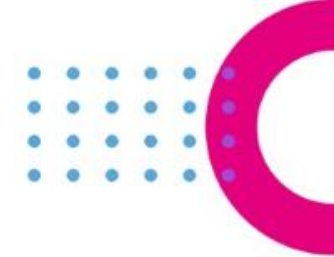

	CENTRO UNIVERSITARIO	CORREO	TELÉFONO
METROPOLITANOS	CUAAD	aspirantes@cuaad.udg.mx	33 1202 3000 ext. 3871, 3872
	CUCBA	aspirantes@cucba.udg.mx	33 3777 1150 ext. 33036, 32978
	CUCEA	aspirantes@cucea.udg.mx	33 3770 3300 ext. 25049, 25050, 25047
	CUCEI	aspirantes@cucei.udg.mx	33 1378 5900 ext. 27442
	CUCS	aspirantes@cucs.udg.mx	33 1058 5200 ext. 33816
	CUCSH	aspirantes@cucsh.udg.mx	33 3819 3300 ext. 23627
	CUTLAJOMULCO	aspirantes-tlajomulco@redudg.udg.mx	33 3040 9937
REGIONALES	CUALTOS	aspirantes@cualtos.udg.mx	37 8782 8033 ext. 56831
	CUCIÉNEGA	aspirantes@cuci.udg.mx	39 2925 9400 ext. 48415, 48422
	CUCOSTA	aspirantes@cuc.udg.mx	32 2226 2200 ext. 66311, 66410, 66208
	CUCOSTASUR	aspirantes@cucsur.udg.mx	31 7382 5025
	CULAGOS (LAGOS)	aspirantes@lagos.udg.mx	47 4742 4314 ext. 66531, 66508
	CULAGOS (SAN JUAN)	aspirantes@lagos.udg.mx	47 4742 3678 ext. 66653
	CUNORTE	aspirantes@kunorte.udg.mx	49 9992 1333, 0110 ext. 58144
	CUSUR	aspirantes@kusur.udg.mx	34 1575 2222 ext. 46039
	CUTONALÁ	aspirantes@cutonala.udg.mx	33 2000 2300 ext. 64058
	CUVALLES	aspirantes@valles.udg.mx	37 5758 0500 ext. 47278
	SISTEMA DE UNIVERSIDAD VIRTUAL	aspirantes@udgvirtual.udg.mx	
	SEMS	diana.gomez@sems.udg.mx	33 3942 4100 ext. 14126 y 14127



TODA LA INFORMACIÓN DISPONIBLE EN:

www.escolar.udg.mx

www.gaceta.udg.mx

En la página de cada Centro Universitario y prepa